Людмила Масол
Олена Гайдамака
Оксана Колотило

видавництво Генеза

МИСТЕЦТВО

4 клас

ЕЛЕКТРОННИЙ ДОДАТОК 3

УМОВНІ ПОЗНАЧЕННЯ

– збільшити зображення

– передивитися відео

– прослухати аудіо

– ввімкнути зображення

– вимкнути зображення/аудіо

ЛЮБІ ДРУЗІ!

Запрошуємо вас продовжити подорож прекрасною Країною Мистецтв. На вас чекає знайомство з мистецтвом народів, які проживають в Україні. Також разом з Лясолькою і Барвиком та роботом Мед-Артом ви здійсните цікаві мандри різними країнами і континентами. Під час цих подорожей занурітеся в багатий світ людських почуттів і переживань, утілених у творах мистецтва різних народів. Крок за кроком будете опановувати таємниці мистецтва й відображати свої настрої та думки у власній творчості. Тож рушаймо в цікаву й захопливу подорож світом творчості!

Авторки

3. МИСТЕЦТВО КРІЗЬ ВІКИ

Мистецтво завжди рухається в ногу із часом! Народні мелодії та народні музичні інструменти – це не спомин давнини. Вони радують своїм звучанням й у нашому повсякденні.

НАОНІ. Старовинні українські народні інструменти – кобза, колісна ліра. *Антоніо Вівальді.* «Гроза» із сюїти «Пори року» (сучасні кавери гуртів: B&B Project (баян і бандура), Горлиця-ART Vivaldi. Storm (соло – цимбали)).

Поділися емоційними враженнями від прослуханої музики. Які відомі тобі інструменти звучали в сучасних обробках і кавер-версіях? Які з них зображено на світлині музею та на картині? Поміркуй, чому ці народні інструменти вшановано на українських монетах.

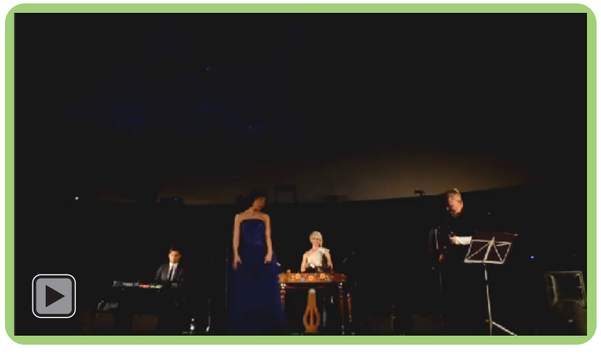

Ка́вер-ве́рсія в популярній музиці – нова інтерпретація, оригінальна переробка (творче розкриття) відомого музичного твору.

ВЕСЕЛА ПІСЕНЬКА

Музика та вірші *І. Танчака*

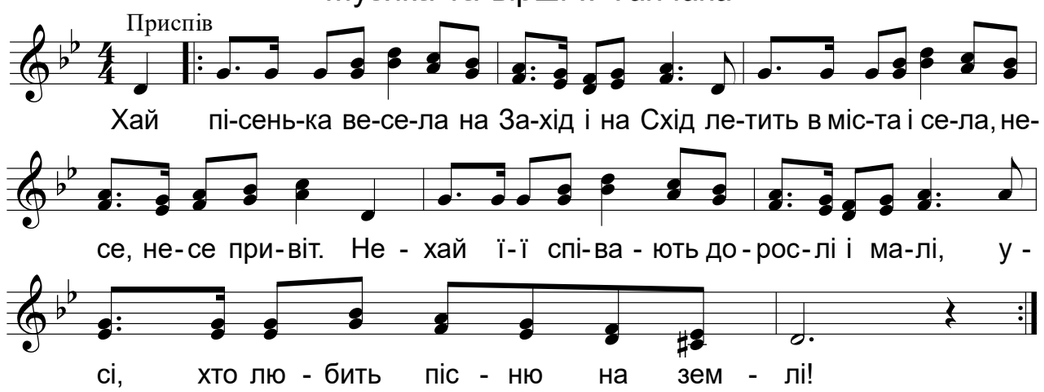

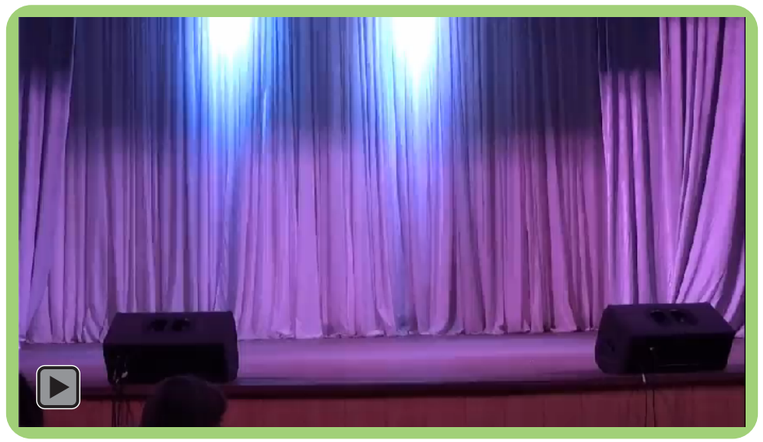

Музична грамота

Окрім виконання соло, музику можуть співати або грати на інструментах кілька виконавців: два – *дует*; три – *тріо*; чотири – *квартет*.

На дозвіллі спробуй створити шумові музичні інструменти за зразком або придумай власний варіант.

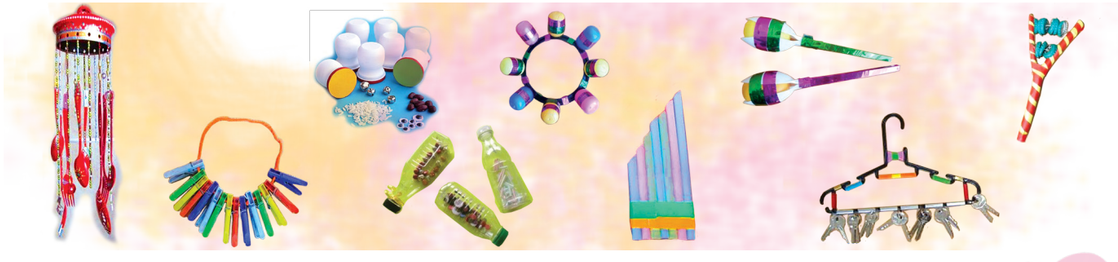

3. МИСТЕЦТВО КРІЗЬ ВІКИ

Барвик, Лясолька та Мед-Арт, мандруючи нашою країною, знайомилися з декоративно-ужитковим мистецтвом. Вони зробили власне відкриття: це мистецтво є сучасним. Професійні художники зображують його вироби на своїх картинах.

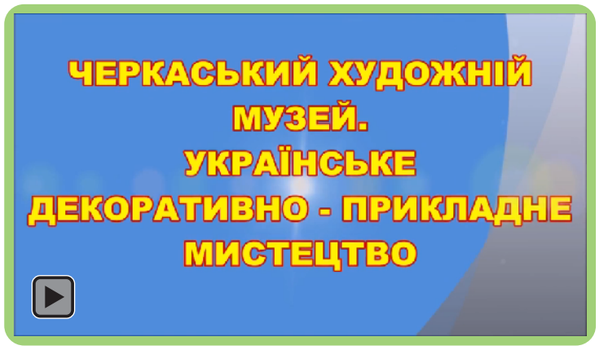

Як можна назвати картину (вгорі)? Поміркуй, чи користуємося ми в нашому повсякденні виробами декоративно-ужиткового мистецтва. Наведи приклади. Поясни. Вироби яких відомих тобі видів декоративно-ужиткового мистецтва зображено внизу?

розпис ? писанкарство ? вишивка ? різьблення ?

гончарство ? ткацтво ? народна лялька ?

Декорати́вно-ужитко́ве мисте́цтво – мистецтво виготовлення та художнього оформлення виробів побутового призначення.

Образотворча грамота

Для створення враження об'ємності предмета на площині треба:

- визначити на ньому освітлену й затемнену частини;
- за допомогою штрихів відтворити різну насиченість світла й тіні на зображуваному предметі;
- замалювати тінь, що падає від предмета.

Варіант 1. Намалюй натюрморт *(графічні матеріали)*.

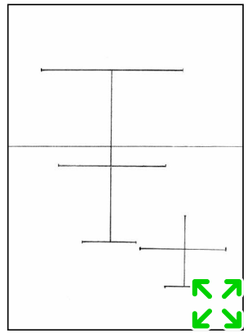

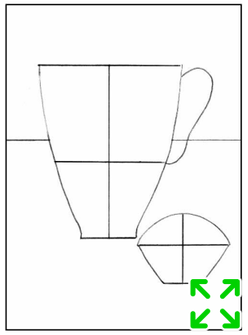

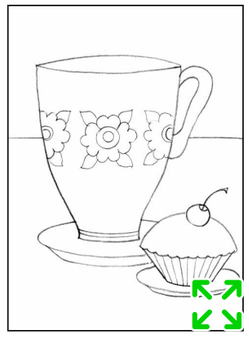

Варіант 2. Створи на столі натюрморти з різних предметів побуту, зроби світлини на телефон. Надішли свої фото друзям.

Віртуальна екскурсія до Національного музею українського народного декоративного мистецтва.

Віднайди в побуті зразки декоративно-ужиткового мистецтва. Поміркуй, чи сучасні вони.